

 **Fachklinik für Kinderneurologie und Sozialpädiatrie Königsborn**
mit Sozialpädiatrischem Zentrum

 **Sozialpädiatrisches Zentrum Königsborn**

 **Autismus-Therapie-Zentrum**
Förderung autistischer Menschen
Unterstützung von Familie und Umfeld

 **Lebensarche Königsborn**
Lebensweltorientiertes kreatives Wohnen für
schwerst mehrfachbehinderte Kinder und Jugendliche

 **Schule für Kranke Königsborn**

 **Kita Königsborn**
Kindertageseinrichtungen

 **Haus Königsborn**
Wohnen, Therapie und Pflege
für schwerstbehinderte Erwachsene

Menschen wie Du und Wir

Die Geschichte des Lebenszentrum Königsborn für Menschen mit Behinderungen – Einrichtungen für Kinder, Jugendliche und Erwachsene begann mit der Gründung des Vereins „Barmer Feriencolonie“ im Jahre 1880. Es war eine der ersten Bürgerinitiativen sozialer Art mit Sitz in Wuppertal Barmen.

Von seinen Anfängen als Kureinrichtung für Arbeiterkinder über eine TBC-Heilstätte hin zu einem Fachkrankenhaus für Kinderneurologie und Sozialpädiatrie hat sich das „Lebenszentrum Königsborn“ mittlerweile zu einem Kompetenzzentrum für die Betreuung von Menschen mit Behinderungen entwickelt.



**Lebenszentrum
Königsborn**

für Menschen mit Behinderungen
Einrichtungen für Kinder, Jugendliche
und Erwachsene

**Geschäftsführer:
Michael Radix**

**Sekretariat:
Sabine Erkenbölling**
Tel: 02303 / 9670 - 241 · Fax: 02303 / 9670 - 227
s.erkenboelling@lebenszentrum-koenigsborn.de

Zimmerplatz 1 • 59425 Unna
www.lebenszentrum-koenigsborn.de

Spendenkonto 701 01 01 bei der Sparkasse UnnaKamen • BLZ: 443 500 60
IBAN: DE11 4435 0060 0007 0101 01 • BIC: WELADED1UNN

 **Lebenszentrum Königsborn**
für Menschen mit Behinderungen
Einrichtungen für Kinder, Jugendliche und Erwachsene



„Menschen wie Du und Wir“

Einrichtungen des Lebenszentrum Königsborn

Fachklinik für Kinderneurologie und Sozialpädiatrie

Stationäre Behandlung von schwerst mehrfachbehinderten und chronisch kranken Kindern, Jugendlichen und jungen Erwachsenen, insbesondere mit neuropädiatrischen Erkrankungen, Epilepsien, Entwicklungsverzögerungen und Verhaltensauffälligkeiten. Das Ziel der medizinischen, therapeutischen und pflegerischen Versorgung ist die Heilung, Linderung und Rehabilitation.

Sozialpädiatrisches Zentrum

Ambulante Einrichtung für behinderte und von Behinderung bedrohte Kinder und Jugendliche mit neurologischen Erkrankungen sowie körperlichen und seelischen Beeinträchtigungen. Das SPZ arbeitet eng mit der Fachklinik für Kinderneurologie und Sozialpädiatrie zusammen.

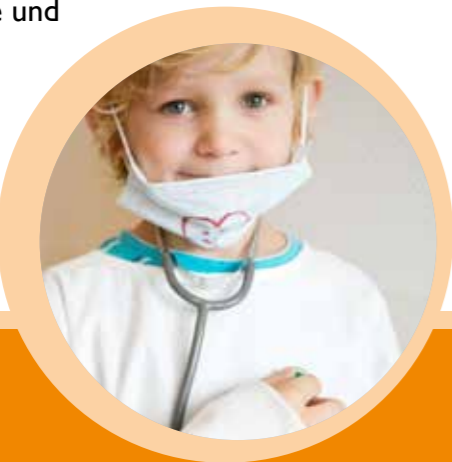

Autismus-Therapie-Zentrum

Autismus zählt zu den tiefgreifenden Entwicklungsstörungen und unterscheidet sich in sowohl in der Ausprägung als auch in der Erscheinungsform. Derzeit werden drei Formen im autistischen Spektrum unterschieden: Frühkindlicher Autismus, Atypischer Autismus und das Asperger-Syndrom. In unserem Autismus-Therapie-Zentrum fördern wir gezielt Kinder, Jugendliche und Erwachsene, bei denen eine fachärztliche Diagnose aus dem Autismus-Spektrum gestellt wurde.

Lebensarche Königsborn

Die Lebensarche als familienergänzende Einrichtung der Eingliederungshilfe bietet insgesamt 60 geistig und körperlich schwerst mehrfachbehinderten Kindern, Jugendlichen und jungen Erwachsenen ein Zuhause. Ähnlich wie in Familien leben die Bewohner in 6 alters- und geschlechtergemischten Wohngruppen mit maximal 10 Personen. Die pädagogische Betreuung, Versorgung, Pflege und Therapie

wird von einem multiprofessionellen Team aus Erziehern, Heilerziehungs- und Krankenpflegern, Heilpädagogen sowie Ärzten und Therapeuten geleistet.

Schule für Kranke

Eigenständige Einrichtung im Lebenszentrum Königsborn für alle schulpflichtigen Bewohner der Lebensarche und Patienten der Fachklinik, die länger als vier Wochen in der Fachklinik behandelt werden. Die Unterrichtszeit für den einzelnen Schüler beträgt zwischen 10 bis 24 Wochenstunden und richtet sich nach der Leistungsfähigkeit, Ausdauer und dem individuellen Bedarf. Für den Unterricht stehen verschiedenste Lehr- und Lernmittel zur Verfügung, um die Potenziale der Schüler optimal zu fördern.

Kita Königsborn

Kindertageseinrichtungen mit 4 heilpädagogischen Gruppen für 40 Kinder mit vielfältigen Behinderungen unterschiedlichster Schweregrade, einer Sprachheilgruppe für 12 Kinder mit unterschiedlichsten Sprachentwicklungsstörungen sowie zwei integrativen Regelgruppen mit insgesamt 40 Plätzen.

Seit August 2009 wurde am Standort Schwerte als sogenannte Dependence eine weitere heilpädagogische Gruppe mit 9 Plätzen in der städtischen Einrichtung "Kindergarten Wandhofen" integriert. Hier werden die Kinder wohnortnah nach heilpädagogischen Prinzipien gemeinsam unter einem Dach mit zwei Regelgruppen betreut und gefördert.



Haus Königsborn

Haus Königsborn ist eine vollstationäre Einrichtung für erwachsene Menschen im Wachkoma und in Rückbildungsphasen (Phase F) mit 54 Plätzen und bietet schwerst mehrfachbehinderten Erwachsenen ein umfassendes Wohnangebot zur Lebensgestaltung, Therapie und Pflege mit dem Ziel der Reintegration in die häusliche und berufliche Lebenswelt. Schwerpunkt der Arbeit ist die Lebensweltorientierung mit dem Ziel, Selbstständigkeit und Eigenkompetenz entwickeln zu können.